



POST 21





POST 22





POST 23

**Mellem Bøgelund og spidsen
af en jetjager.**



POST 24

En måde letter fra sit udgangspunkt kl 8.20, flyver i lige linie med konstant hastighed til nærmeste fodersted, som den når kl 9.10. Der drejer den 90 grader til venstre og fortsætter uden tøven med samme fart frem til kl 10.00, hvor den når post 24.



POST 25

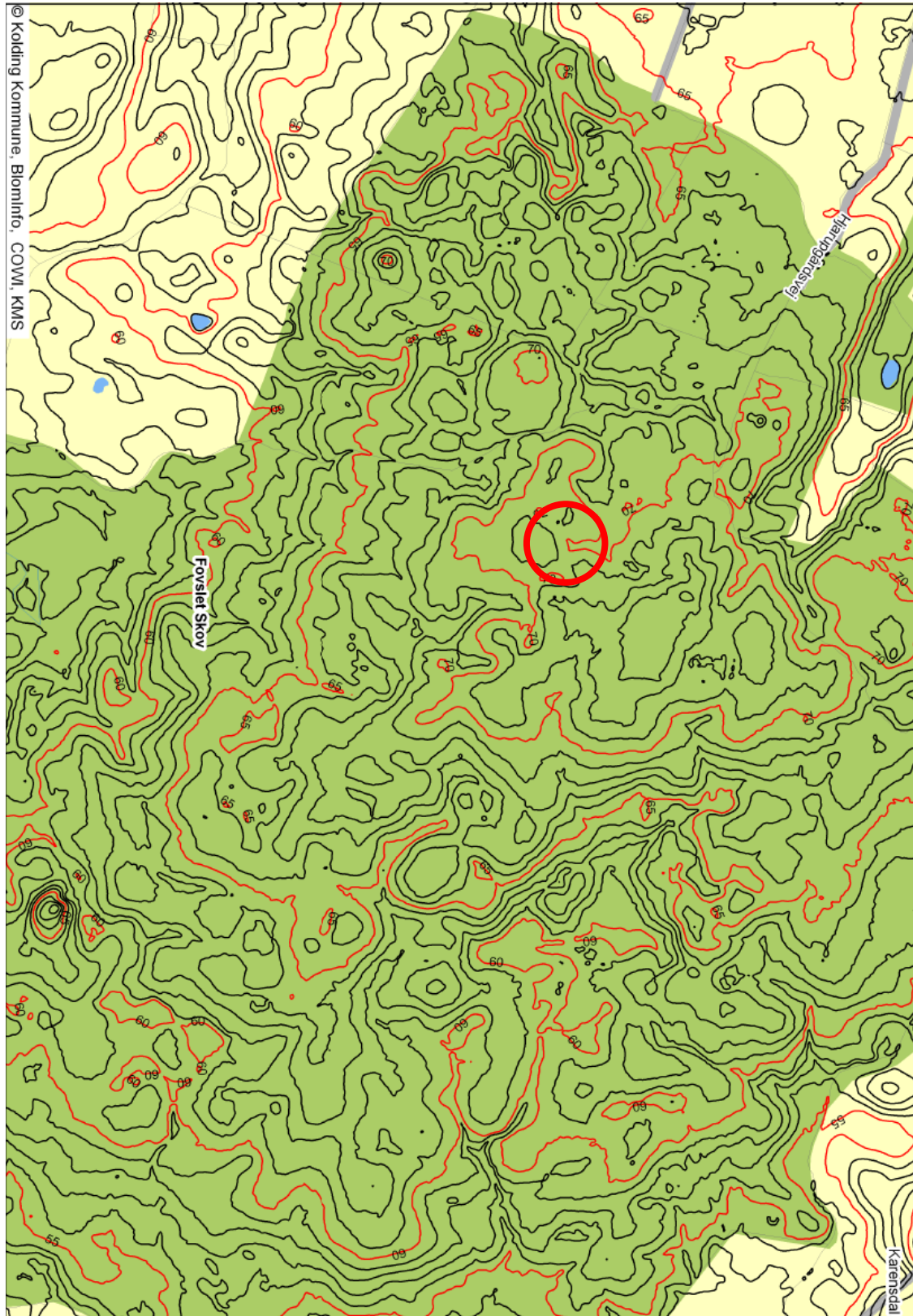

© Kolding Kommune, Blomhø, COWI, KMS



POST 26

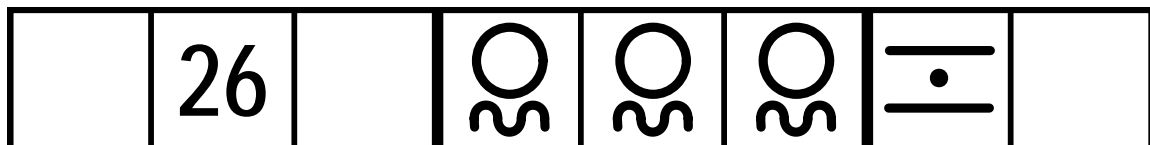



POST 27

**P egil dys rof æ i
ecnatsidivkæ.**



POST 28

Mellem 130½ år gamle ege

OV

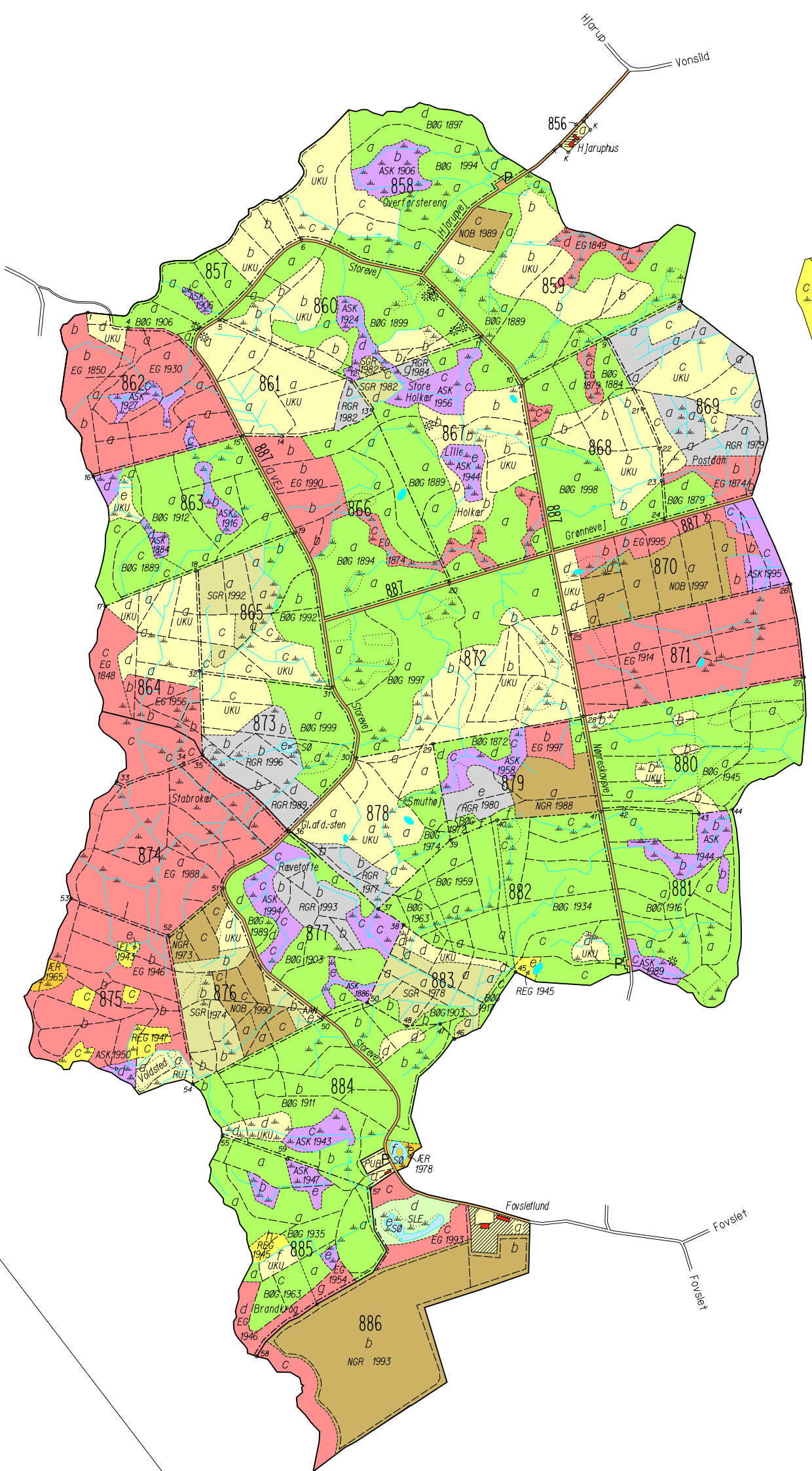



POST 29

45 m fra punkthøj

50 m fra punkthøj

60 m fra punkthøj



POST 30

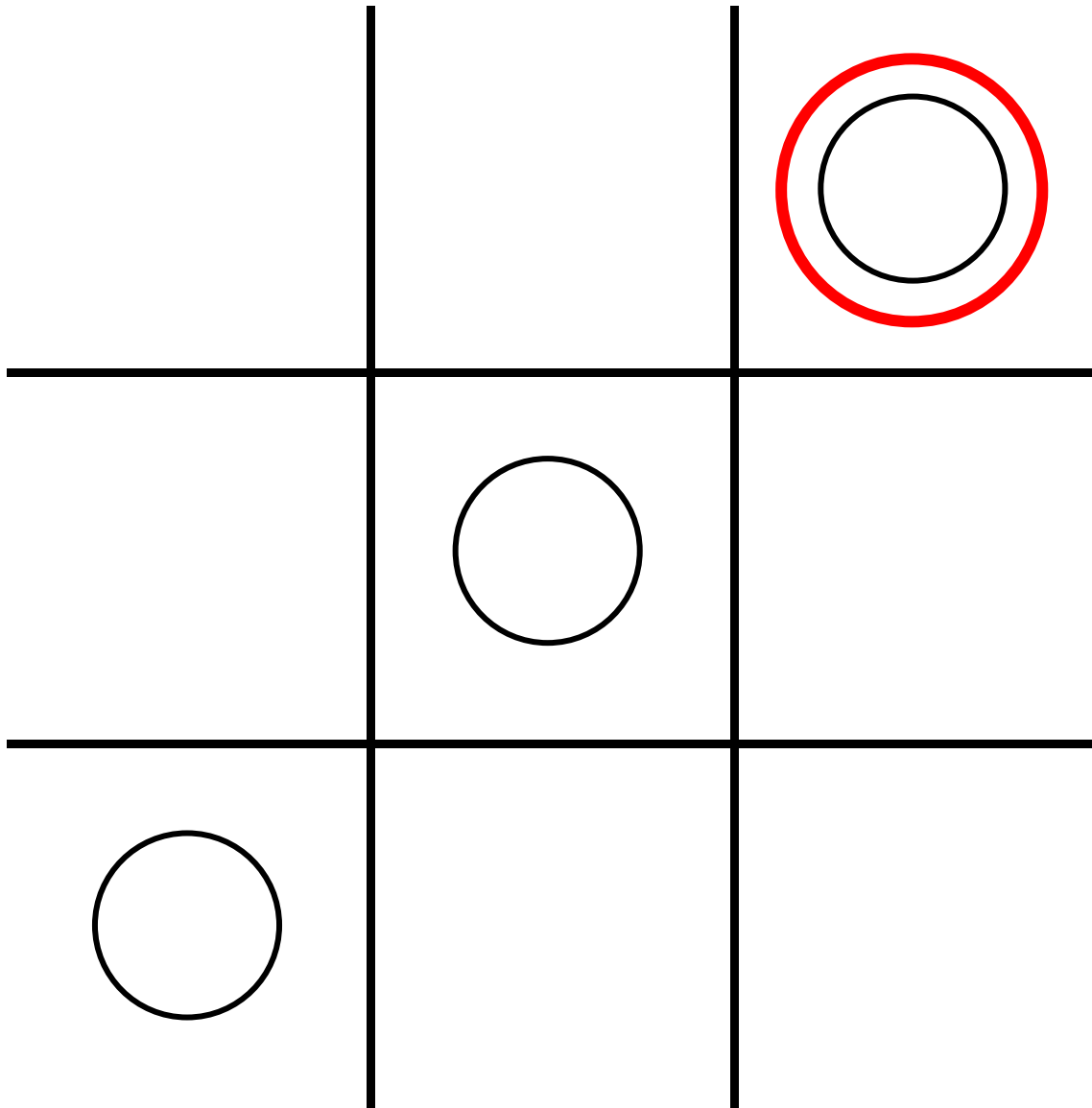



POST 31

ØV



POST 32

(42Ø, 194N)

FOVSLET

1:10.000

Ækvidistance 2,5 m
Udgivet 2006

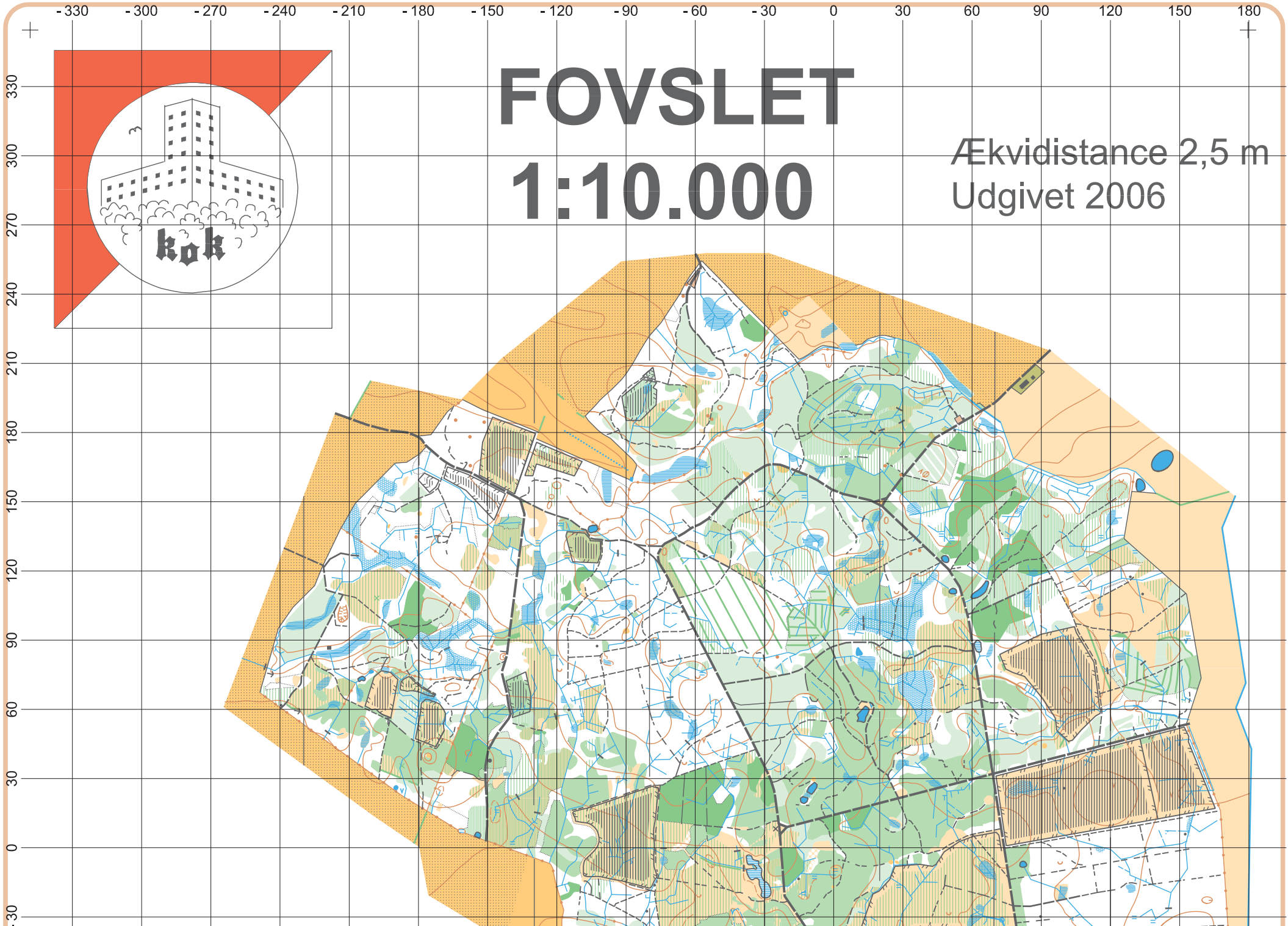
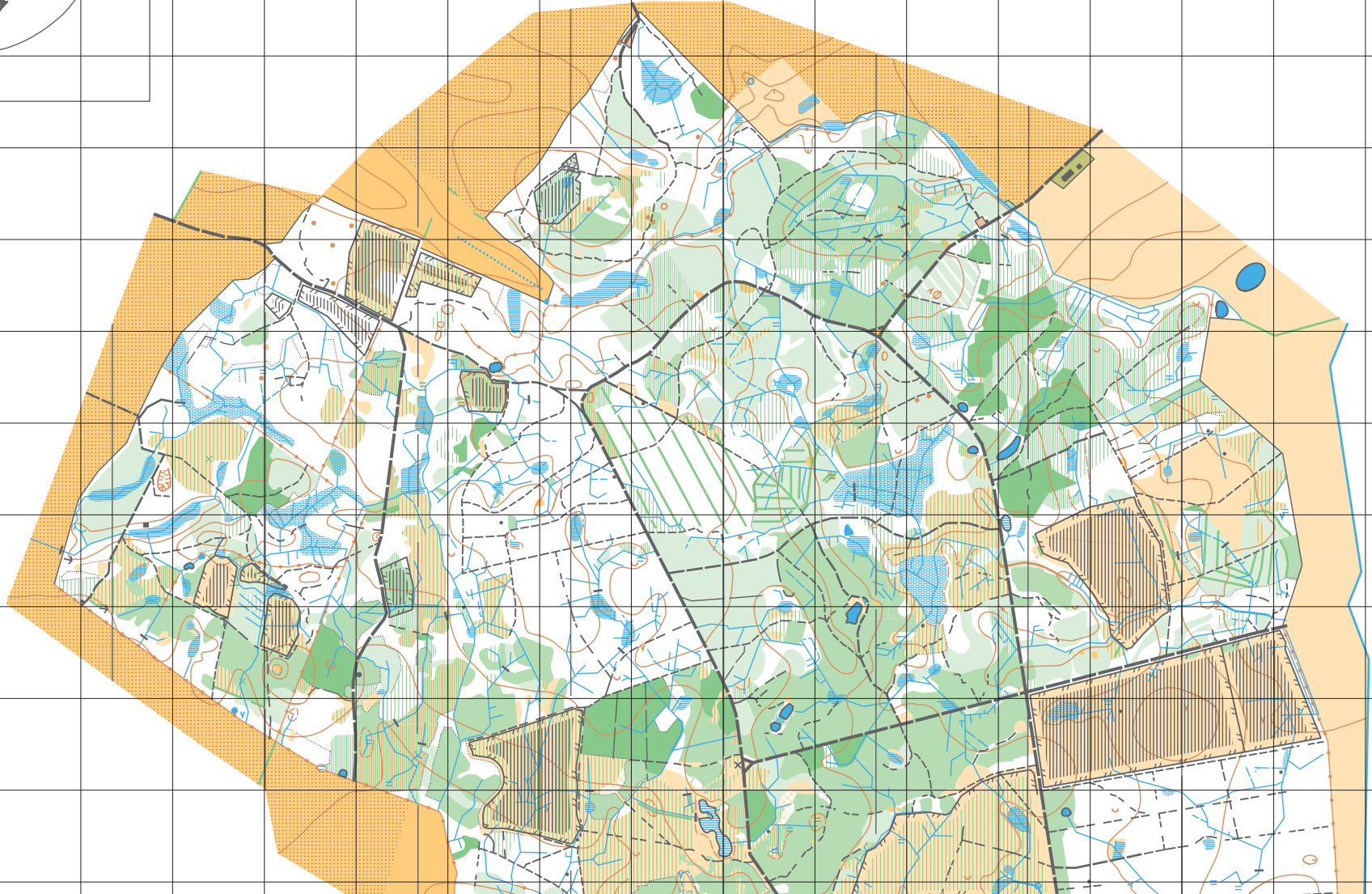
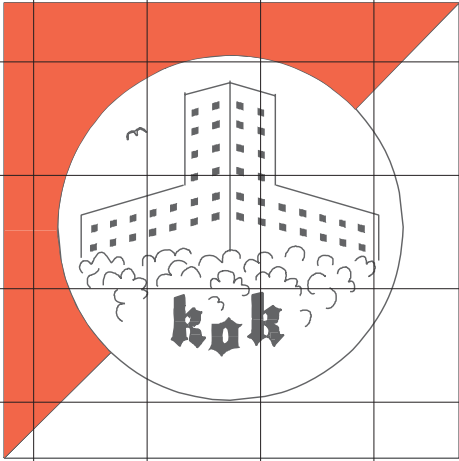



POST 33

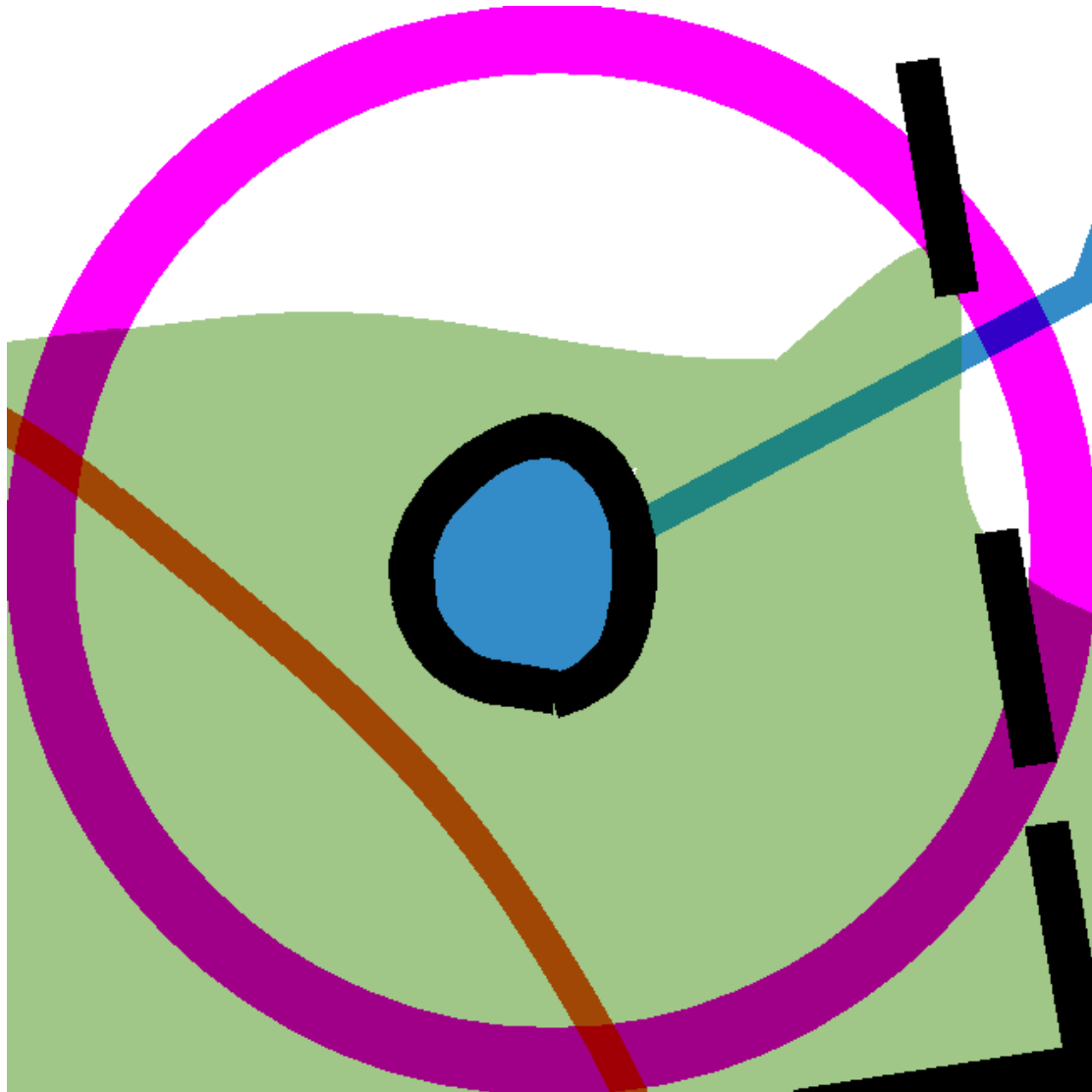



POST 34





POST 35

5 på stribe



POST 36

3500 meter fra sten



POST 37



Foto-retning 125°

Vælg den rigtige post blandt de markerede.

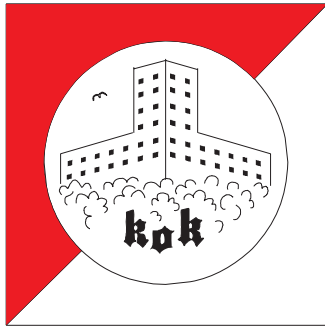

FOVSLET

1:10.000

Ækvidistance 2,5 m
Udgivet 2006



- Privat område
- Statsskov

LØBSTILDELSE STATSSKOVEN:
Haderslev statsskovdistrikt
Christiansfeldvej 69
6100 Haderslev

Signaturforklaring

- | | |
|---|--|
| <ul style="list-style-type: none"> vej mindre vej god skovvej god sti, skovvej sti, utydelig sti hugning højt hegn hegn bygning, bebyggelse have indhegning, forbudt område højdekurve hjælpekurve hældningsstreg jordskrænt, grusgrav jorddige rende lille rende tårn, fodersted høj, punkthøj lavning, lille lavning hul, vandhul sø, lille sø sten | <ul style="list-style-type: none"> grøft, bred grøft lille grøft mose bevokset/åben impassabel mose brønd spang åbent område med spredt bevoksning let gennemløbelig skov dyrket område åbent kulturland åbent område a) langsomt gennemløbelig b) skov a) svært gennemløbelig b) underskov svært gennemtrængelig levende hegn markant arealbegrænsning bevoksningsgrænse utydelig bevoksningsgrænse blød bund parkeringsareal |
|---|--|

grafiskforum.as

Specialsignatur: Enkeltstående markant træ
 Cafe

Rentegnet på IBM-kompatibel PC med programmet OCAD ver. 8.13
Rekognosceret og rentegnet i 2005/06 af medlemmer af Kolding
Orienterings Klub

© Copyright Kolding OK



POST 38

ØST FOR STATSSKOV



POST 39





POST 40

Midten af kortet



POST 41

**På vejen præcis 100 meter
herfra mod syd**

***(Fire poster placeret ude ad vejen mod syd
– en af dem præcis 100 meter væk)***



POST 42

**Slingrende kompaskurs
Udgangspunkt: Smuthøj
Zig: 295° 500 m
Zag: 50° 500 m
Fuld længde: 2140 m**



POST 43



Retning 150°



POST 44

**Hverken fugl eller fisk, men
lige midt imellem**



POST 45





POST 46

***(Post 46 var placeret få meter fra post 20 –
identificeres ved at bære fidusen til post 47)***



POST 47

